

福祉有償運送の登録更新にかかる基本的事項

資料 4

【社会福祉法人与謝野町社会福祉協議会】

- 1) 福祉有償運送の登録更新を必要とする理由
平成 18 年度に認可を受け、平成 29 年 4 月に 4 回目の登録更新をして以降 3 年が経過したが、別紙「実績中間報告書」のとおり、令和元年 12 月末現在の利用登録者数は 219 名、延利用者数は 1,551 人の利用状況となっている。
この事業は、町内医療機関はもとより、町外遠方の医療機関での受診や人工透析のための通院など、要援助高齢者や障害者にとって欠くことのできない医療機関への移動手段となっていることから事業を継続する必要がある。
- 2) 事業所
別紙「事業計画等」参照 【4】
- 3) 使用自動車
同 上 【4～10】
- 4) 運行管理体制など
別紙「運行管理の体制等を記載した書類」参照 【11～13】
- 5) 運転者及び常務者
別紙「運転者及び乗務者名簿」参照 【14～15】
- 6) 対象者
(福) 与謝野町社会福祉協議会の会員として登録された次に掲げる者及びその付添人(必要条件あり)とする。
 - 介護保険法における要介護者及び要支援者
 - 身体障害者福祉法における身体障害者
 - 肢体不自由・内部障害(人工透析を含む)・精神障害者・知的障害等により単独での移動が困難な者であって、単独では公共交通機関を利用することが困難な者。別紙「身体状況等、態様ごとの会員数」参照 【16】
- 7) 運送域と内容
与謝野町内を発着とする与謝野町内・宮津市内・京丹後市内の医療機関。
- 8) 利用料金
4 キロメートル以下を片道 600 円とし、4 キロメートルを超える場合は 2 キロメートル以内ごとに 200 円を加算。
別紙「移送サービス料金表」参照 【17】

令和元年度福祉有償運送事業中間報告書

1)登録者数など

(単位:人/km)

支所別	登録者数		延利用者数		運行キロ数	
	R1年12月末	H30年12月末	R1年12月末	H30年12月末	R1年12月末	H30年12月末
加悦支所	65	68	393	569	5,523	7,866
岩滝支所	62	70	326	366	1,477	1,884
野田川支所	92	98	657	616	7,284	6,862
計	219	236	1,376	1,551	14,284	16,612

2)利用回数(片道=1回)

(単位:回)

支所別	4月	5月	6月	7月	8月	9月	10月	11月	12月	計	30年度
加悦支所	95	100	87	84	76	79	42	54	64	681	941
岩滝支所	66	60	70	86	86	52	57	63	85	625	689
野田川支所	117	111	125	140	114	96	124	156	135	1,118	1,052
計	278	271	282	310	276	227	223	273	284	2,424	2,682

3)長距離利用者状況(R1年4月~12月)

順	距離(km)	経路	片道利用料(円)
1氏	30.6	三河内~久美浜病院	3,400
2氏	29.4	四辻~久美浜病院	3,200
3氏	21.7	明石~弥栄病院	2,400

4)月間最多利用回数と当該利用料(同)

順	回数(片道)	利用料(円)	利用目的
1氏	28	42,200	透析
2氏	26	40,400	透析
3氏	25	38,500	透析

5)月額最多利用料(同)

順	金額(円)	利用目的
1氏	42,200	透析
2氏	40,400	透析
3氏	38,500	透析

6)利用金額区分別利用回数

区分	R1年度				H30年度			
	加悦	岩滝	野田川	計	加悦	岩滝	野田川	計
600円~1,000円未満	326	607	695	1,628	481	641	595	1,717
1,000円~2,000円未満	330	18	400	748	443	48	433	924
2,000円~3,000円未満	25	0	13	38	17	0	6	23
3,000円以上	0	0	10	10	0	0	18	18
合計	681	625	1,118	2,424	941	689	1,052	2,682

平成30年度福祉有償運送事業実績報告書

1) 登録者数など

(単位:人/km)

支所別	登録者数		延利用者数		運行キロ数	
	31年3月末	30年3月末	30年度	29年度	30年度	29年度
加悦支所	68	82	737	1,012	10,358	10,754
岩滝支所	74	74	482	508	2,375	2,887
野田川支所	104	105	796	954	19,446	23,909
計	246	261	2,015	2,474	32,179	37,550

2) 利用回数(片道=1回)

(単位:回)

支所別	4月	5月	6月	7月	8月	9月	10月	11月	12月	1月	2月	3月	計	29年度
加悦支所	118	114	107	140	123	97	93	62	87	91	95	84	1,211	1,434
岩滝支所	79	60	99	65	85	56	74	88	83	66	70	75	900	938
野田川支所	89	109	143	147	118	85	115	129	117	103	106	100	1,361	1,623
計	286	283	349	352	326	238	282	279	287	260	271	259	3,472	3,995

3) 長距離利用者状況(30年4月~31年3月)

順	距離(km)	経路	片道利用料(円)
1氏	30.6	三河内⇔久美浜病院	3,400
2氏	29.5	岩屋⇔久美浜病院	3,200
3氏	21.7	明石 ⇔ 弥栄病院	2,400

4) 月間最多利用回数と当該利用料(同)

順	回数(片道)	利用料(円)	利用目的
1氏	27	36,500	透析
2氏	26	37,900	透析
3氏	26	35,900	透析

5) 月額最多利用料(同)

順	金額(円)	利用目的
1氏	37,900	透析
2氏	36,500	透析
3氏	35,900	透析

6) 利用金額区分別利用回数

区分	30年度				29年度			
	加悦	岩滝	野田川	計	加悦	岩滝	野田川	計
600円~1,000円未満	595	842	756	2,193	836	837	750	2,423
1,000円~2,000円未満	584	58	571	1,213	553	97	852	1,502
2,000円~3,000円未満	32	0	12	44	43	4	3	50
3,000円以上	0	0	22	22	2	0	18	20
合計	1,211	900	1,361	3,472	1,434	938	1,623	3,995

業 務 計 画 等

1 主たる事務所及び事業所の名称及び位置

(1) 主たる事務所

名 称	位 置
社会福祉法人与謝野町社会福祉協議会	京都府与謝郡与謝野町字幾地908番地

(2) 事業所

名 称	位 置	電話番号	自己所有・借入の別
加悦事業所	京都府与謝郡与謝野町字加悦 433 番地 5	0772-42-7553	借入
岩滝事業所	京都府与謝郡与謝野町字岩滝 2272 番地 1	0772-46-5556	借入
野田川事業所	京都府与謝郡与謝野町字幾地 908 番地	0772-43-0294	借入

2 事業所ごとに配置する自動車の数及びその種類ごとの数

事業所名	所有区分	普通車両	普通車両 (軽自動車)	特種車両 (福祉自動車)	特種車両 (軽福祉自動車)	普通車両 (回転シート車両)	車 両 合 計
加悦事業所	所有車両				(1)	(1)	(2)
	持込車両						
岩滝事業所	所有車両				(3)		(3)
	持込車両						
野田川事業所	所有車両		(1)	1	(1)		1 (2)
	持込車両						

() は軽自動車

3 主な自動車の明細

両数	種類	車名	形式	乗車定員	長さ	幅	高さ	装置の種類	所有・持ち 込みの別
1	軽自動車	スバルサンバー	CF-TW2	4名	3.39m	1.47m	1.88m	電動リフト	所有
1	軽自動車	スズキエブリ	ABA-DA64w改	4名	3.39m	1.47m	1.88m	回転シート	所有
1	軽自動車	ダイハツアトレ	ABA-S331G改	4名	3.39m	1.47m	1.65m	スロープ付	所有
1	軽自動車	ダイハツムーブ	GH-L900S	4名	3.39m	1.47m	1.65m	スロープ付	所有
1	軽自動車	スズキワゴンR	DBA-MH21S	4名	3.39m	1.47m	1.65m	回転シート	所有
1	普通車	ニッサンセレナ	DBA-NC25	6名	4.68m	1.69m	1.85m	電動リフト	所有
1	軽自動車	スズキエブリ	ABA-DA64w改	4名	3.39m	1.47m	1.86m	電動リフト	所有
1	軽自動車	三菱EKワゴン	DBA-H82W	4名	3.39m	1.47m	1.55m	—	所有

自動車登録簿

【加悦事業所】

使用車両一覧

自動車登録番号	車名	型式	年式	定員	種類	所有者	運転者	備考
京都 581 そ 8280	ダイハツトレ	ABA-S331G 改	H27	4	軽特種自動車(スロープ付等)	(福)与謝野町社会 福祉協議会	運転登録会員	
京都 580 ひ 4354	スズキブリ	ABA-DA64W	H22	4	軽乗用自動車(回転シート等)	(福)与謝野町社会 福祉協議会	運転登録会員	

※ 自動車の種類欄は次の記載例によること

(記載例) 普通乗用自動車、普通乗用自動車(回転シート等)、特種自動車(リフト付等)、
軽乗用自動車、軽乗用自動車(回転シート等) 軽特種自動車(リフト付等)

【岩滝事業所】

使用車両一覧

自動車登録番号	車名	型式	年式	定員	種類	所有者	運転者	備考
京都 580 む 5284	ダイハツトレ	ABA-S331G 改	H23	4	軽乗用自動車(リフト付等)	(福)与謝野町社会 福祉協議会	運転登録会員	
京都 50 る 1911	ダイハツムガ	GH-L900S	H13	4	軽特種自動車(リフト付等)	(福)与謝野町社会 福祉協議会	運転登録会員	
京都 580 あ 5337	スズキゴンR	DBA-MH218	H14	4	軽乗用自動車(回転シート)	(福)与謝野町社会 福祉協議会	運転登録会員	

※ 自動車の種類欄は次の記載例によること

(記載例) 普通乗用自動車、普通乗用自動車(回転シート等)、特種自動車(リフト付等)、
軽乗用自動車、軽乗用自動車(回転シート等)、軽特種自動車(リフト付等)

【野田川事業所】

使用車両一覧

自動車登録番号	車名	型式	年式	定員	種類	所有者	運転者	備考
京都 800 す 8638	ニッサンセレ	DBA-NC25	H21	6	特殊自動車(リフト付等)	(福)与謝野町社会 福祉協議会	運転登録会員	
京都 880 あ 1200	スズキブリ	ABA-DA64W 改	H22	4	軽特殊自動車(リフト付等)	(福)与謝野町社会 福祉協議会	運転登録会員	
京都 580 む 5470	三菱 EKワゴン	DBA-H82w	H24	4	軽乗用自動車	(福)与謝野町社会 福祉協議会	運転登録会員	

※ 自動車の種類欄は次の記載例によること

(記載例) 普通乗用自動車、普通乗用自動車(回転シート等)、特種自動車(リフト付等)、
軽乗用自動車、軽乗用自動車(回転シート等)、軽特種自動車(リフト付等)

自動車登録簿

【加悦事業所】

1 使用車両一覧

自動車登録番号	車名	型式	年式	定員	種類	所有者	運転者	備考
京都 581 そ 8280	ダイハツアトレ	ABA-S331G改	H27	4	軽特種自動車スロープ付等	(福)与謝野町社会福祉協議会	運転登録会員	
京都 580 ひ 4354	スズキエブリイ	ABA-DA64W	H22	4	軽乗用自動車(回転シート等)	(福)与謝野町社会福祉協議会	運転登録会員	

※ 自動車の種類欄は次の記載例によること
 (記載例) 普通乗用自動車、普通乗用自動車(回転シート等)、特種自動車(リフト付等)、
 軽乗用自動車、軽乗用自動車(回転シート等) 軽特種自動車(リフト付等)

2 使用車両の詳細

(福祉車両) No.1

車両の名称	ダイハツアトレ		
自動車登録番号	京都 581 そ 8280	型式	ABA-S331G改
登録年月日	平成27年11月30日		
種別	軽自動車		
用途	特殊		
車体の形状	身体障害者輸送車		
寸法	長さ339cm 幅147cm 高さ186cm		
乗車定員	4人		
設備	電動スロープ付き		
所有者	(福)与謝野町社会福祉協議会		
損害賠償保険	損害保険ジャパン 対人：無制限 対物：無制限 搭乗者障害特約：5,000万円 車両100万円		
その他			

(福祉車両) No.1

車両の名称	スズキエブリイ		
自動車登録番号	京 580 ひ 4354	型式	ABA-DA64W改
登録年月日	平成22年9月10日		
種別	軽自動車		
用途	乗用		
車体の形状	ステーションワゴン		
寸法	長さ339cm 幅147cm 高さ188cm		
乗車定員	4人		
設備	助手席回転シート		
所有者	(福)与謝野町社会福祉協議会		
損害賠償保険	損害保険ジャパン 対人：無制限 対物：無制限 搭乗者障害特約：5,000万円 車両60万円		
その他			

自動車登録簿

【岩滝事業所】

1 使用車両一覧

自動車登録番号	車名	型式	年式	定員	種類	所有者	運転者	備考
京都 580 む 5284	ダイハツアトレ	ABA-S331G改	H23	4	軽乗用自動車(リフト付等)	(福) 与謝野町社会福祉協議会	運転登録会員	
京都 50 る 1911	ダイハツムーヴ	GH-L900S	H13	4	軽特種自動車(リフト付等)	(福) 与謝野町社会福祉協議会	運転登録会員	
京都 580 あ 5337	スズキワゴンR	DBA-MH21S	H14	4	軽乗用自動車(回転シート)	(福) 与謝野町社会福祉協議会	運転登録会員	

※ 自動車の種類欄は次の記載例によること

(記載例) 普通乗用自動車、普通乗用自動車(回転シート等)、特種自動車(リフト付等)、軽乗用自動車、軽乗用自動車(回転シート等)、軽特種自動車(リフト付等)

2 使用車両の詳細

(福祉車両) No.1

車両の名称	ダイハツアトレ		
自動車登録番号	京都580 む 5284	型式	ABA--S331G改
登録年月日	平成24年1月20日		
種別	軽自動車		
用途	乗用		
車体の形状	箱型		
寸法	長さ339cm 幅147cm 高さ165cm		
乗車定員	4人		
設備	スロープ付き		
所有者	(福) 与謝野町社会福祉協議会		
損害賠償保険	損害保険ジャパン 対人：無制限 対物：無制限 搭乗者障害特約：5,000万円 車両15万円		
その他			

(福祉車両) No.2

車両の名称	ダイハツムーヴ		
自動車登録番号	京都50 る 1911	型式	GH-L900S
登録年月日	平成13年5月23日		
種別	軽自動車		
用途	乗用		
車体の形状	箱型		
寸法	長さ339cm 幅147cm 高さ165cm		
乗車定員	4人		
設備	スロープ付き		
所有者	(福) 与謝野町社会福祉協議会		
損害賠償保険	損害保険ジャパン 対人：無制限 対物：無制限 搭乗者障害特約：5,000万円 車両15万円		
その他			

(福祉車両) No.3

車 両 の 名 称	スズキワゴンR		
自動車登録番号	京都580 あ 5337	型式	DBA—MH21S
登 録 年 月 日	平成18年3月17日		
種 別	軽自動車		
用 途	乗用		
車 体 の 形 状	箱型		
寸 法	長さ339cm 幅147cm 高さ165cm		
乗 車 定 員	4人		
設 備	回転シート付		
所 有 者	(福)与謝野町社会福祉協議会		
損 害 賠 償 保 険	損害保険ジャパン 対人：無制限 対物：無制限 搭乗者障害特約：5,000万円 車両15万円		
そ の 他			

自動車登録簿

【野田川事業所】

1 使用車両一覧

自動車登録番号	車名	型式	年式	定員	種類	所有者	運転者	備考
京都 800 す 8638	ニッサンセレナ	DBA-NC25	H21	6	特殊自動車(リフト付等)	(福)与謝野町社会福祉協議会	運転登録会員	
京都 880 あ 1200	スズキエブリイ	ABA-DA64W 改	H22	4	軽特殊自動車(リフト付等)	(福)与謝野町社会福祉協議会	運転登録会員	
京都 580 む 5470	三菱 EKワゴン	DBA-H82W	H24	4	乗用車	(福)与謝野町社会福祉協議会	運転登録会員	

※ 自動車の種類欄は次の記載例によること

(記載例) 普通乗用自動車、普通乗用自動車(回転シート等)、特殊自動車(リフト付等)、軽乗用自動車、軽乗用自動車(回転シート等)、軽特殊自動車(リフト付等)

2 使用車両の詳細

(福祉車両) No.1

車両の名称	ニッサンセレナ		
自動車登録番号	京都800 す 8638	型式	DBA-NC25
登録年月日	平成21年3月17日		
種別	小型		
用途	特殊		
車体の形状	車いす移動車(リフトカー)		
寸法	長さ468cm 幅169cm 高さ185cm		
乗車定員	6人		
設備	電動リフト付き		
所有者	(福)与謝野町社会福祉協議会		
損害賠償保険	損害保険ジャパン 対人:無制限 対物:無制限 搭乗者障害特約:5,000万円 車両65万円		
その他			

(福祉車両) No.2

車両の名称	スズキエブリイ		
自動車登録番号	京都880 あ 1200	型式	ABA-DA64W改
登録年月日	平成22年5月19日		
種別	軽自動車		
用途	特種		
車体の形状	車いす移動車		
寸法	長さ339cm 幅147cm 高さ186cm		
乗車定員	4人		
設備	電動リフト付		
所有者	(福)与謝野町社会福祉協議会		
損害賠償保険	損害保険ジャパン 対人:無制限 対物:無制限 搭乗者障害特約:5,000万円 車両60万円		
その他			

(セダン型車両) No.3

車 両 の 名 称	三菱EKワゴン		
自動車登録番号	京都580 む 5470	型式	DBA-H82W
登 録 年 月 日	平成24年10月9日		
種 別	軽自動車		
用 途	乗用		
車 体 の 形 状	ステーションワゴン		
寸 法	長さ339cm 幅147cm 高さ155cm		
乗 車 定 員	4人		
設 備	-		
所 有 者	(福)与謝野町社会福祉協議会		
損 害 賠 償 保 険	損害保険ジャパン 対人：無制限 対物：無制限 搭乗者障害特約：5,000万円 車両20万円		
そ の 他			

運行管理の体制等を記載した書類

事務所名（加悦事業所）

1. 運行管理・整備管理の体制

(ア) 運行管理の責任者の就任予定名簿

No	氏名	住所	※1 資格の種類
1	安枝尚美	京都府与謝郡与謝野町字三河内 201-10	その他

※ 5両以上の車両を配置する事務所の運行管理の責任者にあつては、運行管理者資格証の写し又は施行規則第51条の17第2項各号のいずれかの要件を備えることを証する書類を添付すること。

※ 資格の種類には、法23条第1項の運行管理者、その他の別を記載するものとする。

(イ) 整備管理の責任者の就任予定名簿

No	氏名	住所
1	青木卓眞	京都府与謝郡与謝野町字算所 83番地 1

(ウ) 運行管理・整備管理に係る指揮命令系統

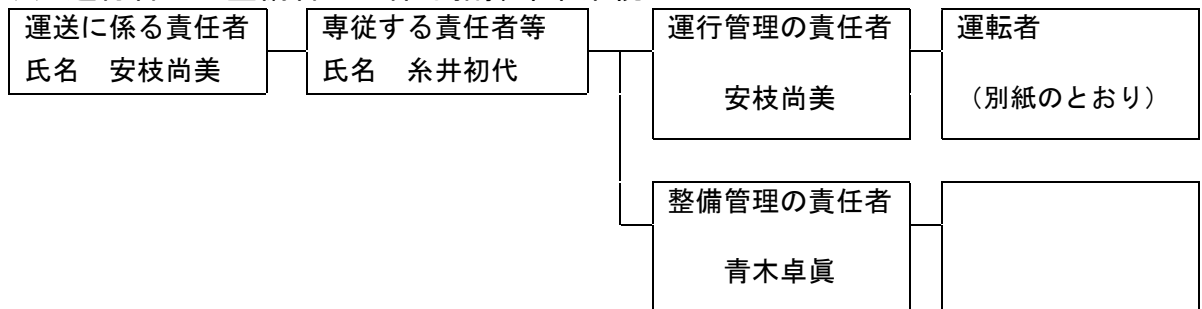

2. 事故処理連絡体制

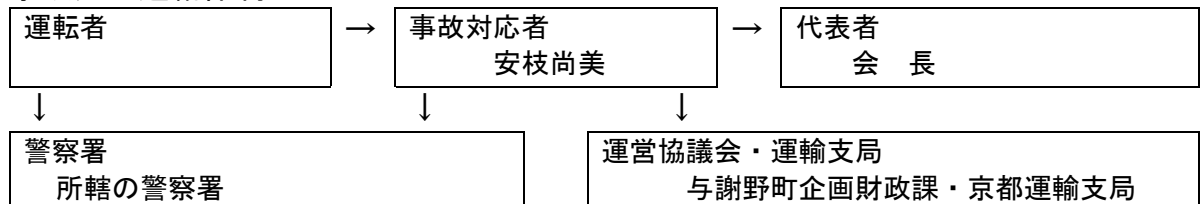

3. 苦情処理体制

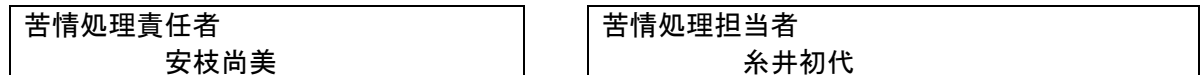

運行管理の体制等を記載した書類

事務所名（岩滝事業所）

2. 運行管理・整備管理の体制

(ア) 運行管理の責任者の就任予定名簿

No	氏名	住所	※1 資格の種類
1	中田麻由美	京都府与謝郡与謝野町字三河内 2137-3 番地	その他

※ 5両以上の車両を配置する事務所の運行管理の責任者にあつては、運行管理者資格証の写し又は施行規則第51条の17第2項各号のいずれかの要件を備えることを証する書類を添付すること。

※ 資格の種類には、法23条第1項の運行管理者、その他の別を記載するものとする。

(イ) 整備管理の責任者の就任予定名簿

No	氏名	住所
1	宮川和彦	京都府与謝郡与謝野町字岩滝 2 3 3 4 番地 1

(ウ) 運行管理・整備管理に係る指揮命令系統

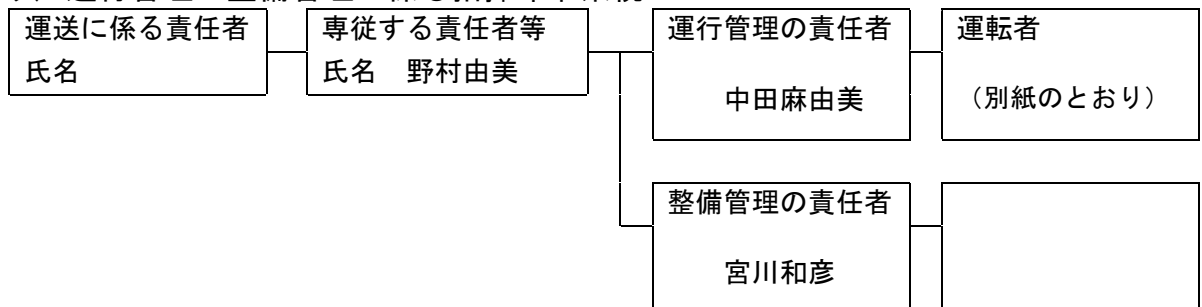

2. 事故処理連絡体制

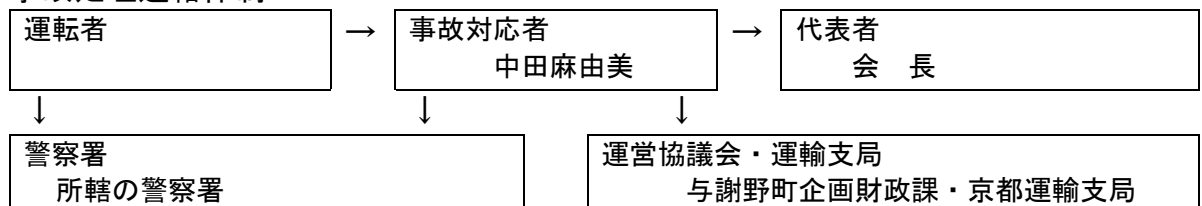

3. 苦情処理体制

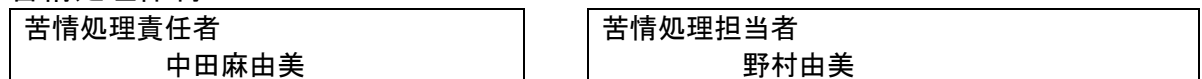

運行管理の体制等を記載した書類

事務所名（野田川事業所）

3. 運行管理・整備管理の体制

(ア) 運行管理の責任者の就任予定名簿

No	氏名	住所	※1 資格の種類
1	佐賀義之	京都府与謝郡与謝野町字香河318番地	その他

※ 5両以上の車両を配置する事務所の運行管理の責任者にあつては、運行管理者資格証の写し又は施行規則第51条の17第2項各号のいずれかの要件を備えることを証する書類を添付すること。

※ 資格の種類には、法23条第1項の運行管理者、その他の別を記載するものとする。

(イ) 整備管理の責任者の就任予定名簿

No	氏名	住所
1	山本俊介	京都府与謝郡与謝野町字上山田580番地1
2	関野裕樹	京都府与謝郡与謝野町字幾地886番地3

(ウ) 運行管理・整備管理に係る指揮命令系統

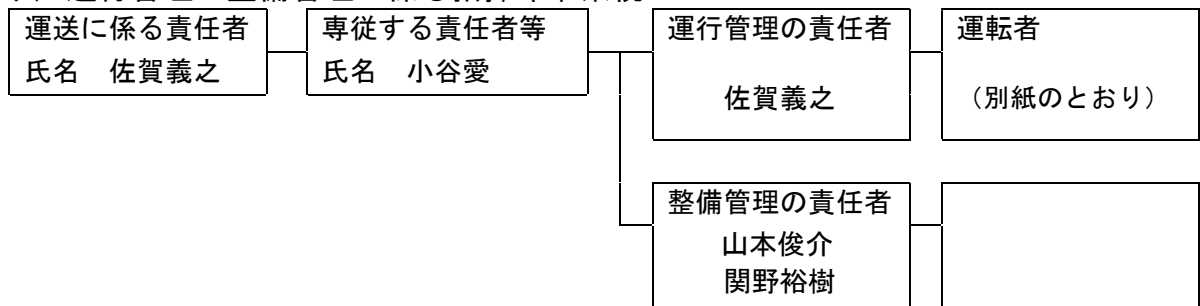

2. 事故処理連絡体制

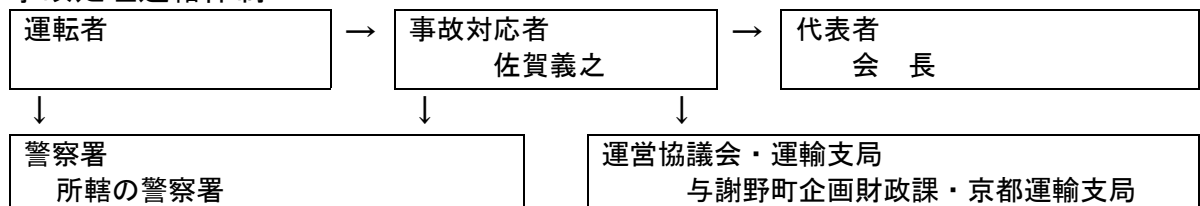

3. 苦情処理体制

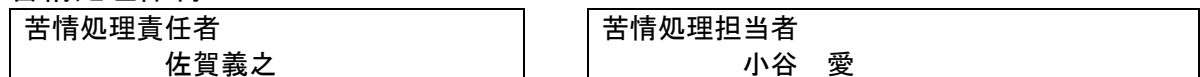

運転者及び乗務者名簿

(令和2年1月現在)

No.	年齢	免許種別	免許取得年月日	安全講習会等受講状況		乗務資格	備考
				講習会等名称	受講年月日		
1	62	普通	S51. 6. 10	①運転協力者講習会(講義) ② " (実習) ③ " (実車) ④運転者代替講習会(講義)	①平成27年 6月21日 ②平成27年 6月21日 ③平成27年 6月21日 ④平成27年 6月21日		k
2	63	普通	S48. 2. 8	①運転協力者講習会(講義) ② " (実習) ③ " (実車) ④運転者代替講習会(講義)	①平成30年11月 8日 ②平成30年11月 8日 ③平成30年11月 8日 ④平成30年11月 8日		I
3	52	普通	H15. 3. 27	①運転協力者講習会(講義) ② " (実習) ③ " (実車) ④運転者代替講習会(講義)	①平成17年12月21日 ②平成18年 2月 4日 ③平成18年 3月25日 ④平成19年12月 8日		Y
4	48	普通	H3. 8. 6	①運転協力者講習会(講義) ② " (実習) ③ " (実車) ④運転者代替講習会(講義)	①平成24年 3月25日 ②平成24年 3月25日 ③平成24年 3月25日 ④平成24年 3月25日		I
5	68	普通	S45. 4. 28	①運転協力者講習会(講義) ② " (実習) ③ " (実車) ④運転者代替講習会(講義)	①平成26年 6月29日 ②平成26年 6月29日 ③平成26年 6月29日 ④平成26年 6月29日		k
6	68	普通	S46. 7. 19	①運転協力者講習会(講義) ② " (実習) ③ " (実車) ④運転者代替講習会(講義)	①平成24年 3月25日 ②平成24年 3月25日 ③平成24年 3月25日 ④平成24年 3月25日		U
7	66	普通	S53. 11. 21	①運転協力者講習会(講義) ② " (実習) ③ " (実車) ④運転者代替講習会(講義)	①平成26年 6月29日 ②平成26年 6月29日 ③平成26年 6月29日 ④平成26年 6月29日		I
8	66	普通	S59. 5. 7	①運転協力者講習会(講義) ② " (実習) ③ " (実車) ④運転者代替講習会(講義)	①平成29年 3月12日 ②平成29年 3月12日 ③平成29年 3月12日 ④平成29年 3月12日		T
9	68	普通	S43. 6. 7	①運転協力者講習会(講義) ② " (実習) ③ " (実車) ④運転者代替講習会(講義)	①平成30年 9月23日 ②平成30年 9月23日 ③平成30年 9月23日 ④平成30年 9月23日		S
10	44	普通	H9. 4. 18	①運転協力者講習会(講義) ② " (実習) ③ " (実車) ④運転者代替講習会(講義)	①平成18年 1月17日 ②平成18年 2月 4日 ③平成18年 3月25日 ④平成19年11月24日		N
11	42	普通	H11. 12. 21	①運転協力者講習会(講義) ② " (実習) ③ " (実車) ④運転者代替講習会(講義)	①平成17年12月17日 ②平成18年 2月 4日 ③平成18年 3月25日 ④平成19年12月 8日		N
12	34	普通	H16. 2. 10	①運転協力者講習会(講義) ② " (実習) ③ " (実車) ④運転者代替講習会(講義)	①平成25年 6月29日 ②平成25年 6月30日 ③平成25年 6月30日 ④平成25年 6月30日	介護福祉士	H

13	56	普通	S61. 12. 19	①運転協力者講習会(講義) ② " (実習) ③ " (実車) ④運転者代替講習会(講義)	①平成17年12月17日 ②平成18年 2月 4日 ③平成18年 3月25日 ④平成19年12月 8日	介護福祉士	k
14	67	普通	S54. 6. 5	①運転協力者講習会(講義) ② " (実習) ③ " (実車) ④運転者代替講習会(講義)	①平成26年 3月29日 ②平成26年 3月30日 ③平成26年 3月30日 ④平成26年 3月30日		N
15	70	普通	S42. 11. 7	①運転協力者講習会(講義) ② " (実習) ③ " (実車) ④運転者代替講習会(講義)	①平成28年10月22日 ②平成28年10月23日 ③平成28年10月23日 ④平成28年10月23日		k
16	62	普通 大2種	S48. 10. 3 H22. 3. 25	①運転協力者講習会(講義) ② " (実習) ③ " (実車) ④運転者代替講習会(講義)	①平成30年 3月25日 ②平成30年 3月25日 ③平成30年 3月25日 ④平成30年 3月25日		N
17	65	普通	S49. 9. 4	①運転協力者講習会(講義) ② " (実習) ③ " (実車) ④運転者代替講習会(講義)	①平成25年 6月29日 ②平成25年 6月30日 ③平成25年 6月30日 ④平成25年 6月30日		S
18	57	普通	H4. 11. 4	①運転協力者講習会(講義) ② " (実習) ③ " (実車) ④運転者代替講習会(講義)	①平成17年12月17日 ②平成18年 2月 4日 ③平成18年 3月25日 ④平成19年12月 8日	介護福祉士	k
19	50	普通	S63. 12. 14	①運転協力者講習会(講義) ② " (実習) ③ " (実車) ④運転者代替講習会(講義)	①平成17年12月17日 ②平成18年 2月 4日 ③平成18年 3月25日 ④平成19年12月 8日	ホームヘルパー2級	M
20	37	普通	H13. 9. 26	①運転協力者講習会(講義) ② " (実習) ③ " (実車) ④運転者代替講習会(講義)	①平成30年7月28日 ②平成30年11月18日 ③平成30年11月18日 ④平成30年 7月28日		O
21	35	普通	H15. 3. 10	①運転協力者講習会(講義) ② " (実習) ③ " (実車) ④運転者代替講習会(講義)	①平成29年 3月12日 ②平成29年 3月12日 ③平成29年 3月12日 ④平成29年 3月12日		N
22	26	普通	H24. 2. 16	①運転協力者講習会(講義) ② " (実習) ③ " (実車) ④運転者代替講習会(講義)	①平成28年 3月 6日 ②平成28年 3月 6日 ③平成28年 3月 6日 ④平成28年 3月 6日		S

身体状況等、態様ごとの会員数

自家用有償旅客運送者の名称

与謝野町社会福祉協議会

令和元年12月末現在

事業所名	加 悦	岩 滝	野田川	事業所名	加 悦	岩 滝	野田川
身体障害者				その他の障害を有する者			
7 級				知 的 障 害 者			
6 級	3	2	1	軽 度			
5 級	1	1	4	中 度			
4 級	4	2	7	重 度			
3 級	7	1	2	療 育 A		1	
2 級	2	2	5	療 育 B		1	
1 級	6	9	16	精 神 障 害 者			
合 計	23	17	35	3 級	2		
要支援認定者				2 級	4		
要支援 1	5	9	11	1 級			
要支援 2	13	6	16				
合 計	18	15	27	そ の 他			
要介護認定者				肢体不自由		1	
要介護 1	6	6	10	内部障害	1	1	2
要介護 2	5	9	10	そ の 他			
要介護 3	4	7	4				
要介護 4	2	3	3	合 計	7	4	2
要介護 5		1	1				
合 計	17	26	28	総合計 (人)			
				219			

移送サービス料金表

- 移送の内容
自宅と医療機関のみの送迎
- 移送の範囲
原則として、自宅を発着とする与謝野町内・宮津市内・京丹後市内
- 料金の算定基礎
4キロメートルまでを片道600円とし、4キロメートル以上は2キロメートルを超えるごとに同200円を加算（下表参照）
- 計算と納入方法
キロ数は、移送車両のメーターで確認し、料金は後日請求して口座振替納付を依頼
- 予約申し込み制
できる限り2日前に予約を依頼

<料 金 表>

距 離	料 金	距 離	料 金
4 km以下	600円	18 km以下	2,000円
6 km以下	800円	20 km以下	2,200円
8 km以下	1,000円	22 km以下	2,400円
10 km以下	1,200円	24 km以下	2,600円
12 km以下	1,400円	26 km以下	2,800円
14 km以下	1,600円	28 km以下	3,000円
16 km以下	1,800円	30 km以下	3,200円

(片道の金額)

～与謝野町社会福祉協議会～